



ISTITUTO TECNICO COMMERCIALE STATALE " G. P. CHIRONI "

Via Toscana, 29 - 08100 - **NUORO**

Amministrazione Finanza e Marketing- Sport -Sistemi Informativi Aziendali - Relazioni internazionali -Logistica e

Trasporti -- Arti Ausiliarie delle Professioni Sanitarie-OTTICO / Corso Serale AFM E SIA

☎ tel. 0784/30067 - 251117 - 📠 fax 0784/32769- e-mail nutd010005@istruzione.it nutd010005@pec.istruzione.it

Cod. F. 80006290912 - Cod. Ist. NUTD010005

Codice Univoco UFNLN5 Codice IPA istsc_nutd010005

Circolare n 10.

Nuoro, 13 settembre 2021

Agli Alunni
Ai Genitori
Ai Docenti
Al Personale ATA
Alla Dsga
All' Albo
Al Sito

Oggetto: Apertura a.s. 2021/22 – Disposizioni Organizzative.

INGRESSO CORSO DIURNO

Allo scopo di ridurre il rischio di assembramenti, nonché di interferenza nei percorsi di ingresso e uscita, si accederà all'edificio scolastico in tre gruppi. Ad ogni classe viene assegnata una specifica area di ingresso. Analoga divisione sarà conseguentemente adottata per le uscite.

Gli alunni, muniti di mascherina, accederanno a scuola secondo il seguente schema:

	ACCESSO	CLASSI
GRUPPO A	Accesso da Via Toscana → Piano Terra	1AFM — 2BTL – 3RIM – 3MSB/SIA – 4RIM - 4SIA – 5MSB – 5SIA/RIM – 5TL LABORATORI INFORMATICA
GRUPPO B	Via Toscana → Accesso dal Cortile Interno → <u>Scala antincendio</u> → Piano primo	1TL – 1MSB - 2MSB – 3AFM – LABORATORIO LINGUE
GRUPPO C	Via Lombardia → Accesso dal parcheggio Interno → Piano Terra	2AFM – 2ATL – 3TL – 4ATL – 4BTL – 4MSB LABORATORI TL - PALESTRA CORSO SERALE

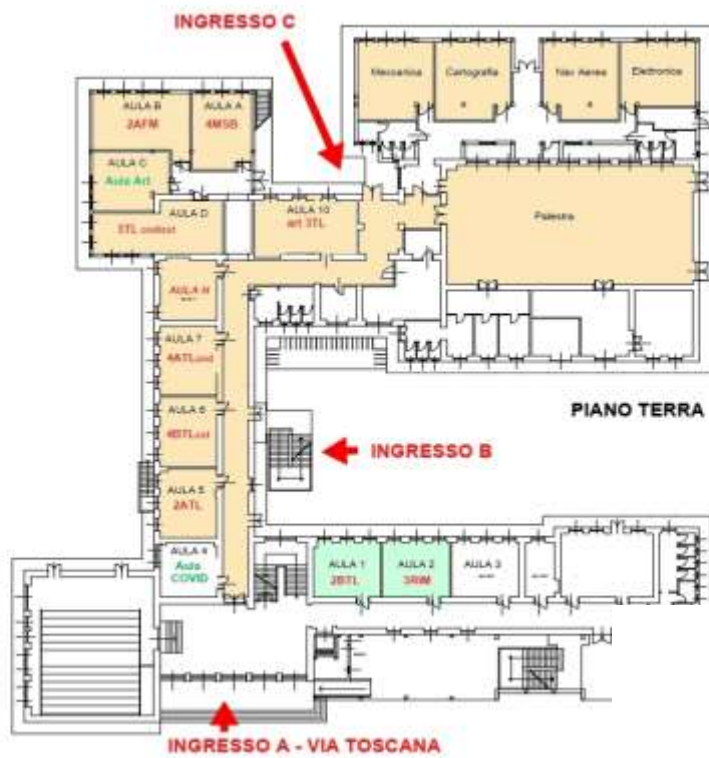

COLLABORAZIONE

È necessario che le famiglie, gli studenti e le studentesse si attengano scrupolosamente alle indicazioni contenute al fine di garantire lo svolgimento delle attività didattiche in sicurezza. La situazione di contagio da virus SARS-CoV- 2 richiede l'adozione di particolari attenzioni per la tutela della salute dell'intera Comunità Scolastica, nella consapevolezza che la ripresa delle attività didattiche, seppur controllata, non consente di azzerare il rischio di contagio. Il rischio di diffusione del virus va ridotto al minimo attraverso l'osservanza delle misure di precauzione e sicurezza.

L'alleanza tra scuola e famiglia costituisce un elemento centrale nella strategia del contenimento del contagio. I comportamenti corretti di prevenzione saranno tanto più efficaci quanto più rigorosamente adottati da tutti in un clima di consapevole serenità e di rispetto reciproco, fondato sul dialogo e sulla condivisione degli obiettivi di tutela della salute e di garanzia dell'offerta formativa per tutti i protagonisti della vita scolastica.

CONDIZIONI PER L'ACCESSO ALL'ISTITUTO

Si ribadiscono le condizioni per l'accesso all'edificio:

- **OBBLIGO DI** *".....rimanere al proprio domicilio in presenza di temperatura oltre i 37,5° o altri sintomi simil-influenzali e di chiamare il proprio medico di famiglia e l'autorità sanitaria";*
- **VIETATO** *"...fare ingresso o permanere nei locali scolastici laddove, anche successivamente all'ingresso, sussistano le condizioni di pericolo (sintomi simil-influenzali, temperatura oltre i 37,5°, provenienza da zone a rischio o contatto con persone positive al virus nei 14 giorni precedenti), stabilite dall'autorità sanitaria competente;*
- **OBBLIGO DI** *"....rispettare tutte le disposizioni delle Autorità e del Dirigente Scolastico, in particolare mantenere il distanziamento fisico di un metro, osservare le regole di igiene delle mani e tenere comportamenti corretti sul piano dell'igiene";*
- **OBBLIGO** *"....per ciascun lavoratore di informare tempestivamente il Dirigente Scolastico o un suo delegato della presenza di qualsiasi sintomo influenzale durante l'espletamento della propria prestazione lavorativa o della presenza di sintomi negli studenti presenti all'interno dell'istituto".*

Tutti gli studenti in ritardo entreranno dall'ingresso principale.

Gli studenti e le studentesse dovranno utilizzare esclusivamente l'ingresso assegnato.

Nell'attesa di accedere in classe si eviterà ogni forma di assembramento; gli studenti dovranno mantenere un metro di distanza ed indossare la mascherina.

IN CLASSE

Nel corrente anno scolastico gli studenti rimarranno nell'aula assegnata per tutto il corso delle lezioni e si sposteranno solo per recarsi nei laboratori o in palestra. Gli studenti manterranno il banco e la sedia nella posizione indicata, **dovranno mantenere la mascherina**, garantiranno il distanziamento sociale con i compagni di un metro e di due con l'insegnante

Durante la permanenza all'interno dell'edificio dovrà essere rispettato il divieto di uscire dalle aule se non in casi di necessità.

I docenti e il personale ATA saranno chiamati a vigilare e ad intervenire tempestivamente per bloccare/evitare comportamenti impropri che potrebbero mettere a repentaglio l'incolumità di tutti, segnalando alla dirigenza comportamenti scorretti e il mancato rispetto delle regole.

Durante le ore di lezione non è consentito uscire se non per estrema necessità ed urgenza. In ogni caso il docente autorizzerà l'uscita degli studenti al massimo uno per volta e registrerà l'uscita per evitare che gli studenti escano costantemente

Durante le ore di IRC gli studenti frequentanti resteranno nella loro aula, mentre quelli che non si avvalgono di tale insegnamento saranno accompagnati dal personale scolastico in un'**aula dedicata al Piano Terra** per svolgere attività alternative, eccezion fatta per le prime e le ultime ore, per le quali sarà concesso l'ingresso posticipato o l'uscita anticipata.

Si installerà un dispenser igienizzante per le mani in ogni aula e materiale per igienizzare al cambio dell'ora la postazione del docente.

Al cambio dell'ora e durante l'intervallo previsti per ogni spazio didattico si richiede di arieggiare i locali. Il docente vigilerà su tale pratica.

ASSENZE E GIUSTIFICAZIONI.

Per quanto riguarda assenze e giustificazioni si ricorda quanto contenuto nella circolare n. 19/2020:

“Ai fini della prevenzione del contagio dopo assenza per malattia superiore a 3 giorni la riammissione nei servizi educativi/scuole dell'infanzia sarà consentita previa presentazione della idonea certificazione del Pediatra/Medico di Medicina Generale attestante l'assenza di malattie infettive o diffuse e l'idoneità al reinserimento nella comunità educativa/scolastica”.

Il certificato verrà consegnato all'Ufficio Didattica.

Nel caso di assenza per motivi familiari o **entro i tre giorni**, i genitori o gli studenti maggiorenni sono tenuti a giustificare l'assenza con le consuete modalità sul Registro Elettronico.

LABORATORI

Nei laboratori il numero massimo di alunni è stato calcolato ed indicato considerando sempre il metro di distanza che deve intercorrere tra gli studenti e i 2 metri di distanza dal docente all'alunno più vicino.

Il personale può spostarsi dalla sua posizione fissa, muoversi tra i banchi o le postazioni di lavoro e avvicinarsi agli allievi solo se indossa la mascherina chirurgica (così come gli allievi stessi) e toccare le stesse superfici toccate dall'allievo solo se prima si è disinfettato le mani.

In caso di contemporaneità docente teorico e ITP, la classe sarà divisa in due gruppi e le attività didattiche, se necessario, saranno svolte in due differenti aule.

UTILIZZO DEI BAGNI

Gli studenti avranno cura di accedere all'area dei bagni uno alla volta, evitando di sostare all'interno dell'antibagno, in caso vi sia un altro studente, aspetteranno nel corridoio.

L'utilizzo dei bagni non potrà essere effettuato esclusivamente durante le pause; se necessario si chiederà al docente di uscire durante la lezione, rispettando le turnazioni ed evitando continue richieste di uscita.

L'accesso ai servizi igienici sarà controllato dal personale A.T.A.

RICREAZIONE PER LEZIONI IN PRESENZA

La ricreazione si svolgerà in aula o nel cortile interno, l'accesso ai servizi igienici o ai distributori automatici è consentito ad uno studente per volta su autorizzazione del docente. L'intervallo si svolgerà secondo le seguenti modalità:

CORSO DIURNO

- **Classi del Piano Terra e Piano Secondo dalle ore 10.05 alle ore 10.20**
- **Classi del Piano primo dalle ore 11.00 alle ore 11.15.**

CORSO SERALE

- **TURNO UNICO**

ACCESSO AREE RISTORO

L'uso dei distributori automatici dovrà avvenire senza creare alcun assembramento, rispettando le distanze indicate; si dovrà evitare di utilizzare i distributori durante l'ingresso e/o la ricreazione. Le superfici dovranno essere sanificate spesso dai collaboratori scolastici.

PALESTRA

Restano valide le prescrizioni della circolare n.19/2020. In particolare sarà garantito un distanziamento interpersonale tra gli allievi di almeno 2 m ed altrettanto tra gli allievi e il docente. Sono da preferire le attività fisiche individuali.

Qualora la classe utilizzi degli attrezzi, questi saranno disinfettati prima del loro utilizzo da parte di un'altra classe.

Saranno privilegiate le attività individuali; per gli sport di squadra ci si dovrà attenere ai protocolli delle Federazioni Sportive.

IGIENE

Gli studenti e tutto il personale avranno cura di disinfettare le mani spesso; in ogni aula sarà a disposizione liquido disinfettante. Il docente al cambio dell'ora sanificherà la propria postazione, utilizzando il materiale a disposizione nell'aula. Tale materiale dovrà essere usato con cura e senza sprechi.

Il Dirigente Scolastico
Dr. Giuseppe Giovanni Carta
Firmato digitalmente ai sensi del c.d. Codice
dell'Amministrazione digitale e norme ad esso connesse